Application du flux fiscal - établissement définitif du droit au supplément sur la base d'un mois de référence en 2015
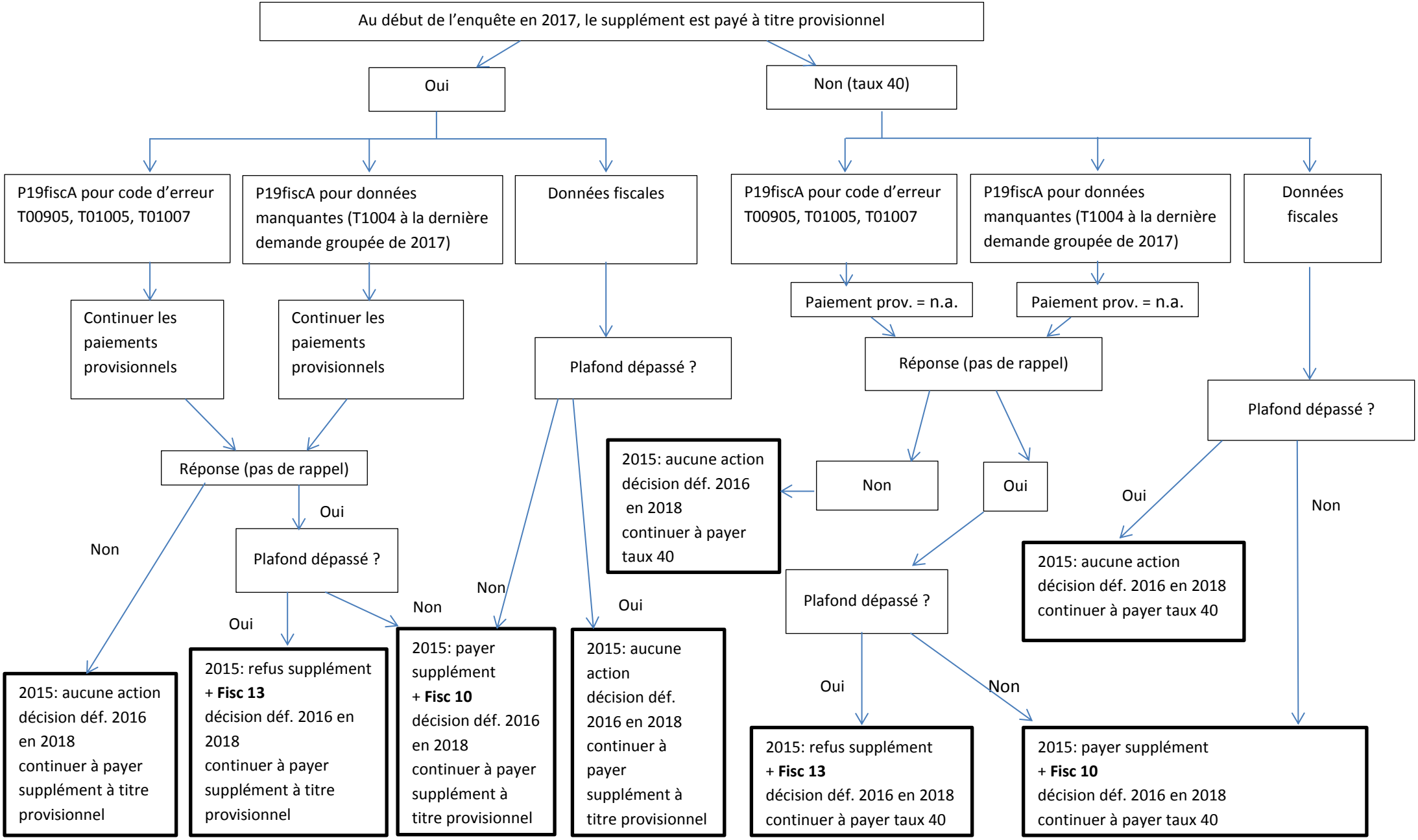
Schéma 2 : Le supplément n'a <u>pas</u> été payé à titre provisionnel en 2015