**II/C/996/126/IN - Tribunal de la famille - Annexe 2**
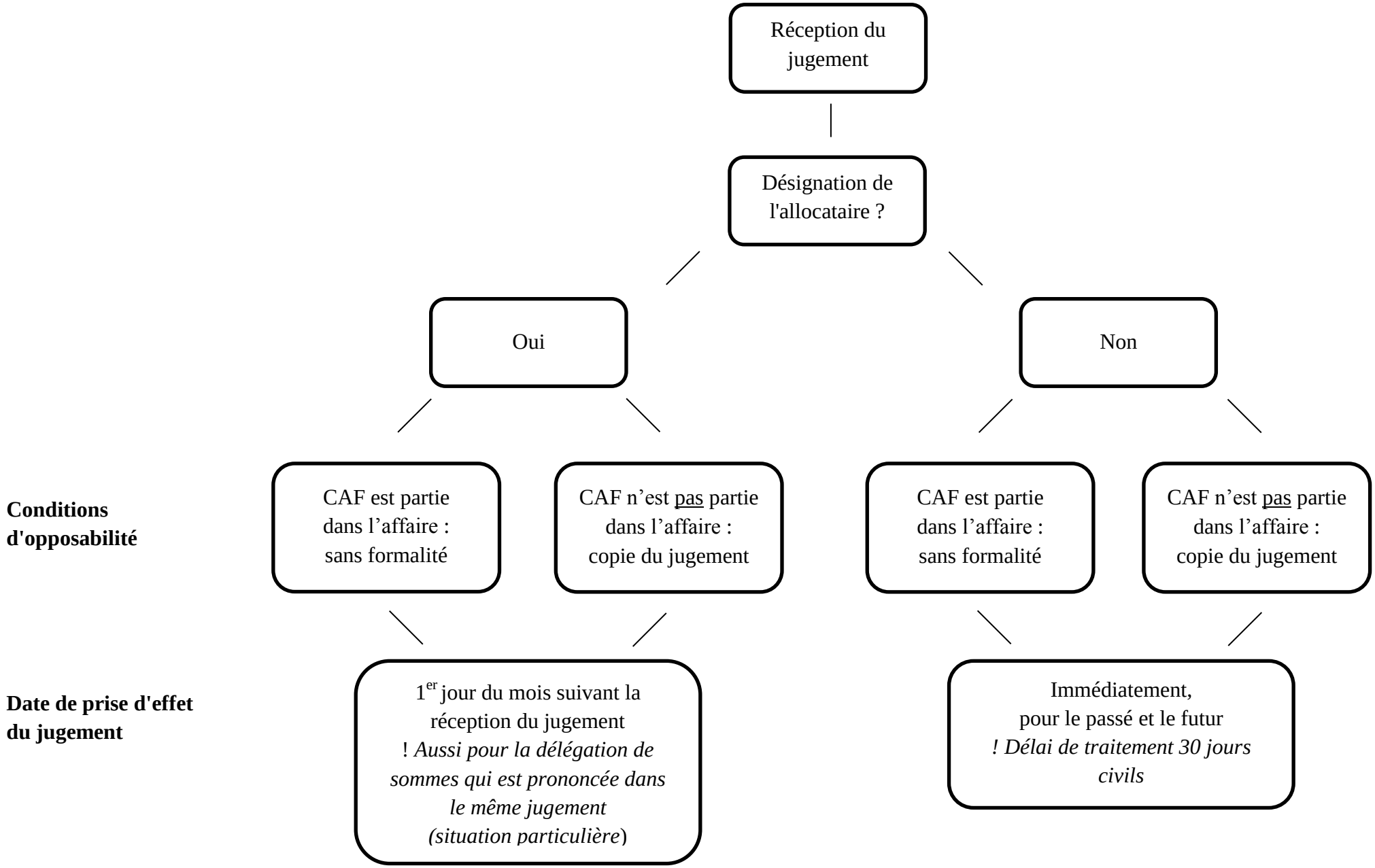
**Désignation de l'allocataire ou opposition - Conditions d'opposabilité - Date de prise d'effet du jugement**